Информационное агентство «РИА Новости» сообщило о том, что розничные цены на социально значимые продукты увеличились в восьми крупнейших городах России

Информационное агентство «РИА Новости» сообщило о том, что **розничные цены** на социально значимые продукты
увеличились
в восьми крупнейших городах России в мае 2011 года по сравнению с аналогичным показателем прошлого года на 30%.

"Так, в среднем по России больше всего подорожали **картофель** и **борщовой набор** (порядка
55%
),
подсолнечное масло
(
55%
),
сахар
(
25%
),
батон нарезной
(
22%
),
молоко
(
19%
)", - говорится в исследовании, опубликованном Общественной палатой РФ.

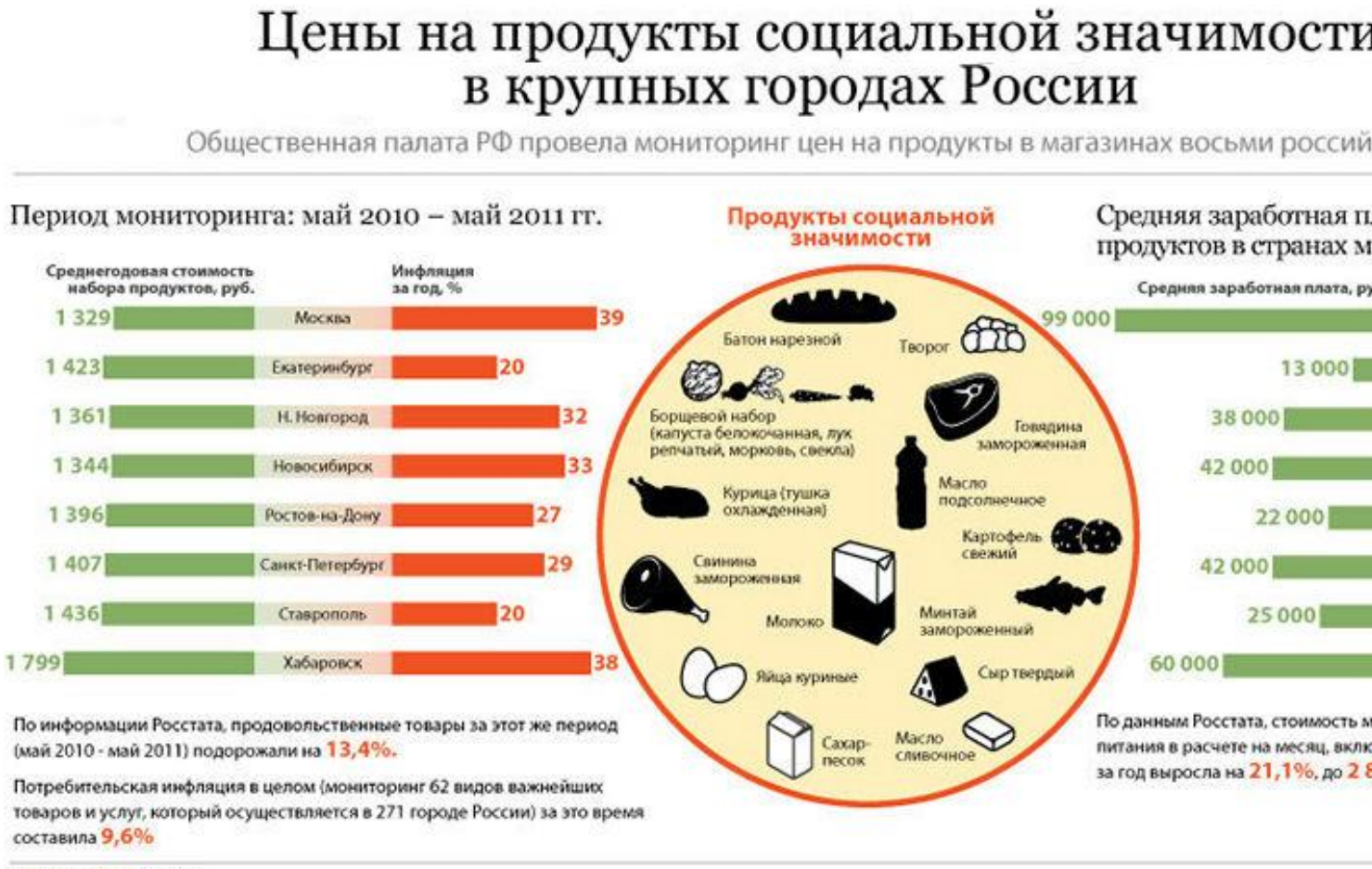
Цены на продукты социальной значимости
в крупных городах России
Общественная палата РФ провела мониторинг цен на продукты в магазинах восьми россий
Период мониторинга: май 2010 – май 2011 гг.
Среднегодовая стоимость набора продуктов, руб.
Инфляция за год, %
1 329 Москва 39
1 423 Екатеринбург 20
1 361 Н. Новгород 32
1 344 Новосибирск 33
1 396 Ростов-на-Дону 27
1 407 Санкт-Петербург 29
1 436 Ставрополь 20
1 799 Хабаровск 38
По информации Росстата, продовольственные товары за этот же период (май 2010 - май 2011) подорожали на 13,4%.
Потребительская инфляция в целом (мониторинг 62 видов важнейших товаров и услуг, который осуществляется в 271 городе России) за это время составила 9,6%
Продукты социальной значимости
Батон нарезной
Творог
Борщевой набор (капуста белокочанная, лук репчатый, морковь, свекла)
Говядина замороженная
Масло подсолнечное
Курица (тушка охлажденная)
Картофель свежий
Свинина замороженная
Молоко
Минтай замороженный
Яйца куриные
Сыр твердый
Сахар-песок
Масло сливочное
Средняя заработная п
продуктов в странах м
Средняя заработная плата, ру
99 000
13 000
38 000
42 000
22 000
42 000
25 000
60 000
По данным Росстата, стоимость м
питания в расчете на месяц, вклю
за год выросла на 21,1%, до 2 8
РИАНОВОСТИ © 2011

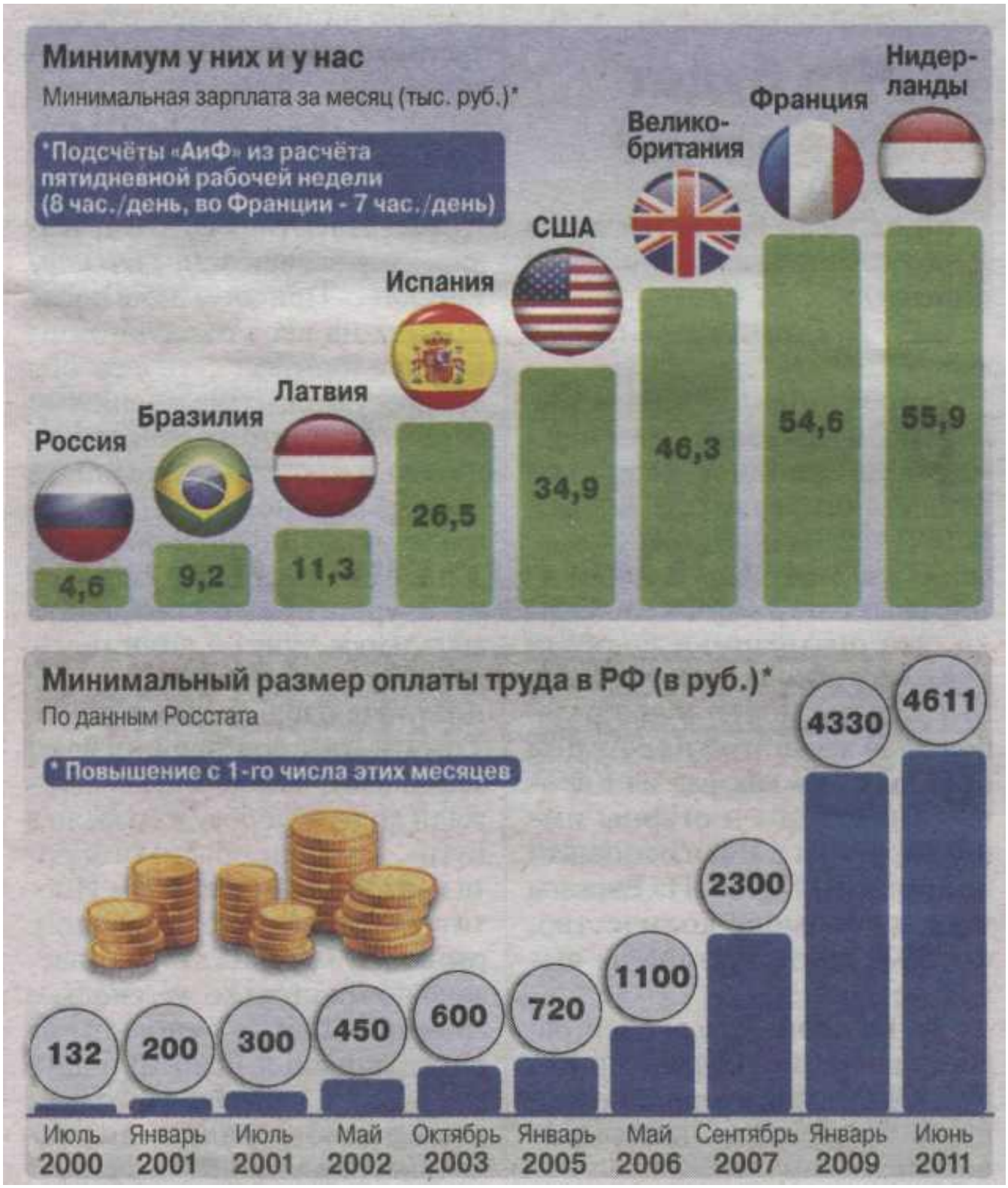
Минимум у них и у нас
Минимальная зарплата за месяц (тыс. руб.)*
*Подсчёты «АиФ» из расчёта пятидневной рабочей недели (8 час./день, во Франции - 7 час./день)
Россия
4,6
Бразилия
9,2
Латвия
11,3
Испания
26,5
США
34,9
Велико-британия
46,3
Франция
54,6
Нидер-ланды
55,9
Минимальный размер оплаты труда в РФ (в руб.)*
По данным Росстата
* Повышение с 1-го числа этих месяцев
132
200
300
450
600
720
1100
2300
4330
4611
Июль 2000
Январь 2001
Июль 2001
Май 2002
Октябрь 2003
Январь 2005
Май 2006
Сентябрь 2007
Январь 2009
Июнь 2011